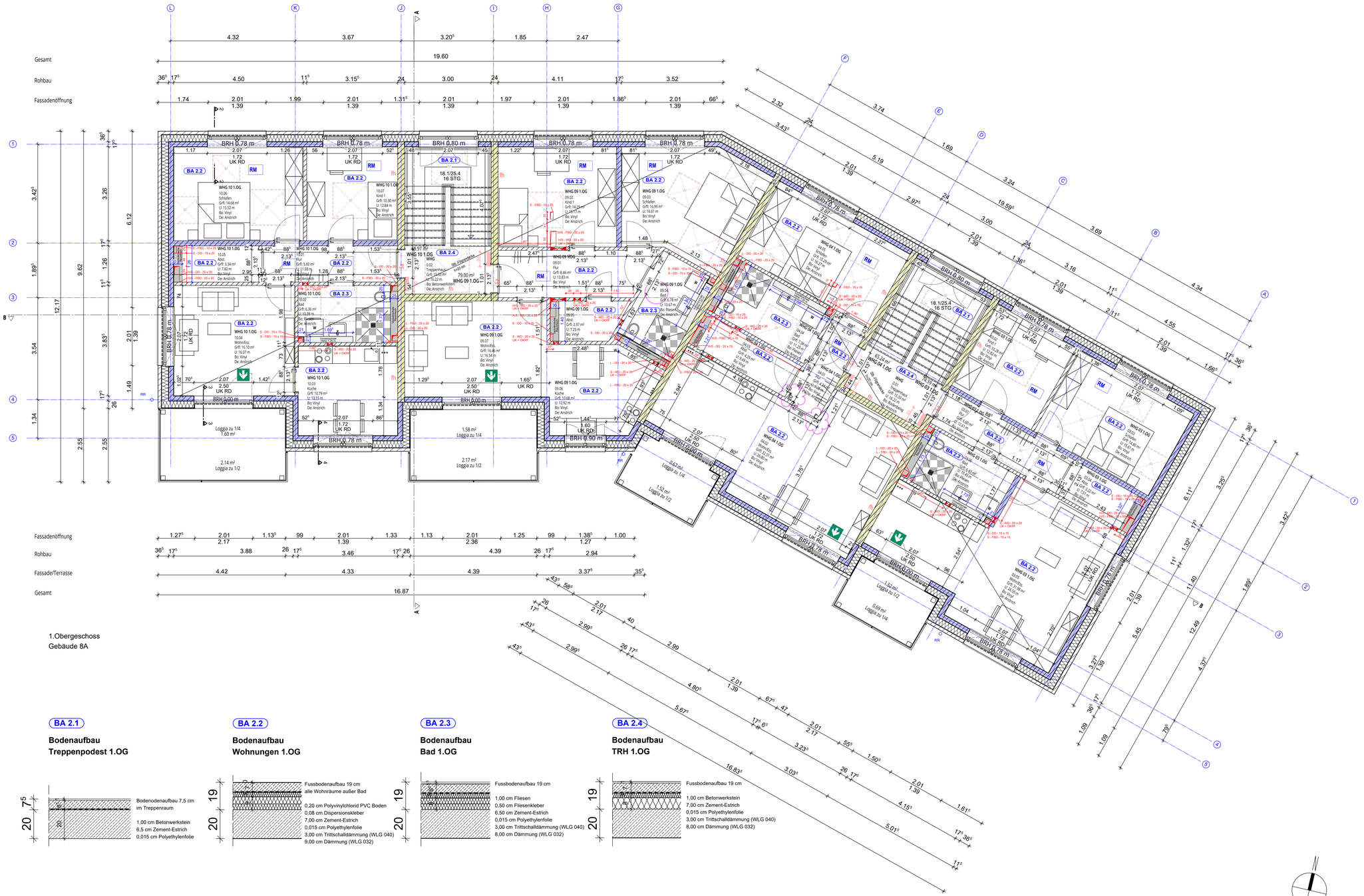
Gesamt
Rohbau
Fassadenöffnung
19.60
Fassadenöffnung
Rohbau
Fassade/Terrasse
Gesamt
16.87
1.Obergeschoss
Gebäude 8A
BA 2.1
BA 2.2
BA 2.3
BA 2.4
RM
BRH 0.78 m
BRH 0.80 m
BRH 0.90 m
UK RD
18.1/25.4
16 STG
Loggia zu 1/4
Loggia zu 1/2
2.14 m²
Loggia zu 1/2
2.17 m²
Loggia zu 1/2
1.58 m²
Loggia zu 1/4
1.52 m²
Loggia zu 1/2
0.63 m²
Loggia zu 1/4
WHG 10 1.OG
WHG 09 1.OG
WHG 04 1.OG
WHG 01 1.OG
WHG 08 1.OG
WHG 05 1.OG
WHG 03 1.OG
WHG 02 1.OG
WHG 06 1.OG
WHG 07 1.OG
Treppenhaus
79.00 m²
Bel.Treppenhaus
Bel.Treppenhaus
Bel.Treppenhaus